



AUTORIDADE NACIONAL
SEGURANÇA RODOVIÁRIA

Distrito - AVEIRO

SINISTRALIDADE
Dez de 2012

Observatório de Segurança Rodoviária

ÍNDICE

DEFINIÇÕES	3
EVOLUÇÃO 2003-2012	4
1. Acidentes com vítimas	4
2. Vítimas	5
ACIDENTES E VÍTIMAS	6
1. Acidentes e vítimas 2003/2012.....	6
2. Acidentes e vítimas por mês	6
3. Acidentes e vítimas segundo o dia da semana	7
4. Acidentes e vítimas segundo as condições de luminosidade	7
5. Acidentes e vítimas segundo a hora do dia	7
6. Acidentes e vítimas segundo os factores atmosféricos	8
7. Acidentes e vítimas segundo a natureza do acidente	8
8. Acidentes e vítimas segundo a localização	9
9. Acidentes e vítimas segundo o tipo de via	9
10. Acidentes e vítimas segundo o concelho	10
UTENTES	11
1. Vítimas segundo a categoria de utentes	11
2. Vítimas segundo a categoria de veículo	11
3. Vítimas segundo o grupo etário	11
NOTAS	12
ANEXOS	13
Listagem dos acidentes com mortos e/ou feridos graves	12

DEFINIÇÕES

Acidente

Ocorrência na via pública ou que nela tenha origem envolvendo pelo menos um veículo em movimento, do conhecimento das entidades fiscalizadoras (GNR, GNR/BT e PSP) e da qual resultem vítimas e/ou danos materiais.

Acidentes com vítimas

Acidente do qual resulte pelo menos uma vítima.

Acidente mortal

Acidente do qual resulte pelo menos um morto.

Acidentes com feridos graves

Acidente do qual resulte pelo menos um ferido grave, não tendo ocorrido qualquer morte.

Acidentes com feridos leves

Acidente do qual resulte pelo menos um ferido leve e em que não se tenham registado mortos nem feridos graves.

Vítima

Ser humano que em consequência de acidente sofra danos corporais.

Morto/Vítima mortal (no local)

Vítima cujo óbito ocorra no local do acidente ou durante o percurso até à unidade de saúde.

Morto/Vítima mortal a 30 dias *

Vítima cujo óbito ocorra no período de 30 dias após o acidente.

Ferido grave

Vítima de acidente cujos danos corporais obriguem a um período de hospitalização superior a 24 horas e que não venha a falecer nos 30 dias após o acidente.

Ferido leve

Vítima de acidente que não seja considerada ferido grave e que não venha a falecer nos 30 dias após o acidente.

Condutor

Pessoa que detém o comando de um veículo ou animal na via pública.

Passageiro

Pessoa afectada a um veículo na via pública e que não seja condutora.

Peão

Pessoa que transita na via pública a pé e em locais sujeitos à legislação rodoviária. Consideram-se ainda peões todas as pessoas que conduzam à mão velocípedes ou ciclomotores de duas rodas sem carro atrelado ou carros de crianças ou de deficientes físicos.

Índice de gravidade

Número de mortos por 100 acidentes com vítimas.

Indicador de gravidade

$IG = 100 \times M + 10 \times FG + 3 \times FL$, em que M é o número de mortos, FG o de feridos graves e FL o de feridos leves.

Ponto negro

Lanço de estrada com o máximo de 200 metros de extensão, no qual se registou, pelo menos, 5 acidentes com vítimas, no ano em análise, e cuja soma de indicadores de gravidade é superior a 20.

* Em conformidade com o Despacho n.º27808/2009, de 31 de Dezembro, o número de "Mortos a 30 dias" assume um carácter definitivo no prazo de seis meses após a ocorrência do acidente.

EVOLUÇÃO 2003-2012

1. Acidentes com vítimas

	Acidentes c/ vítimas	Acidentes c/ mortos	Acidentes c/ mortos e/ou f. graves	Índice de gravidade
2003	3316	80	293	2,6
2004	3172	65	283	2,2
2005	3138	64	286	2,1
2006	3043	53	279	1,9
2007	2958	51	243	1,8
2008	2935	66	219	2,4
2009	2876	59	187	2,2
2010	2893	50	218	2,1
2011	2719	41	169	1,7
2012	2282	40	144	1,9

Evolução dos acidentes c/ vítimas e acidentes c/ mortos e/ou f. graves

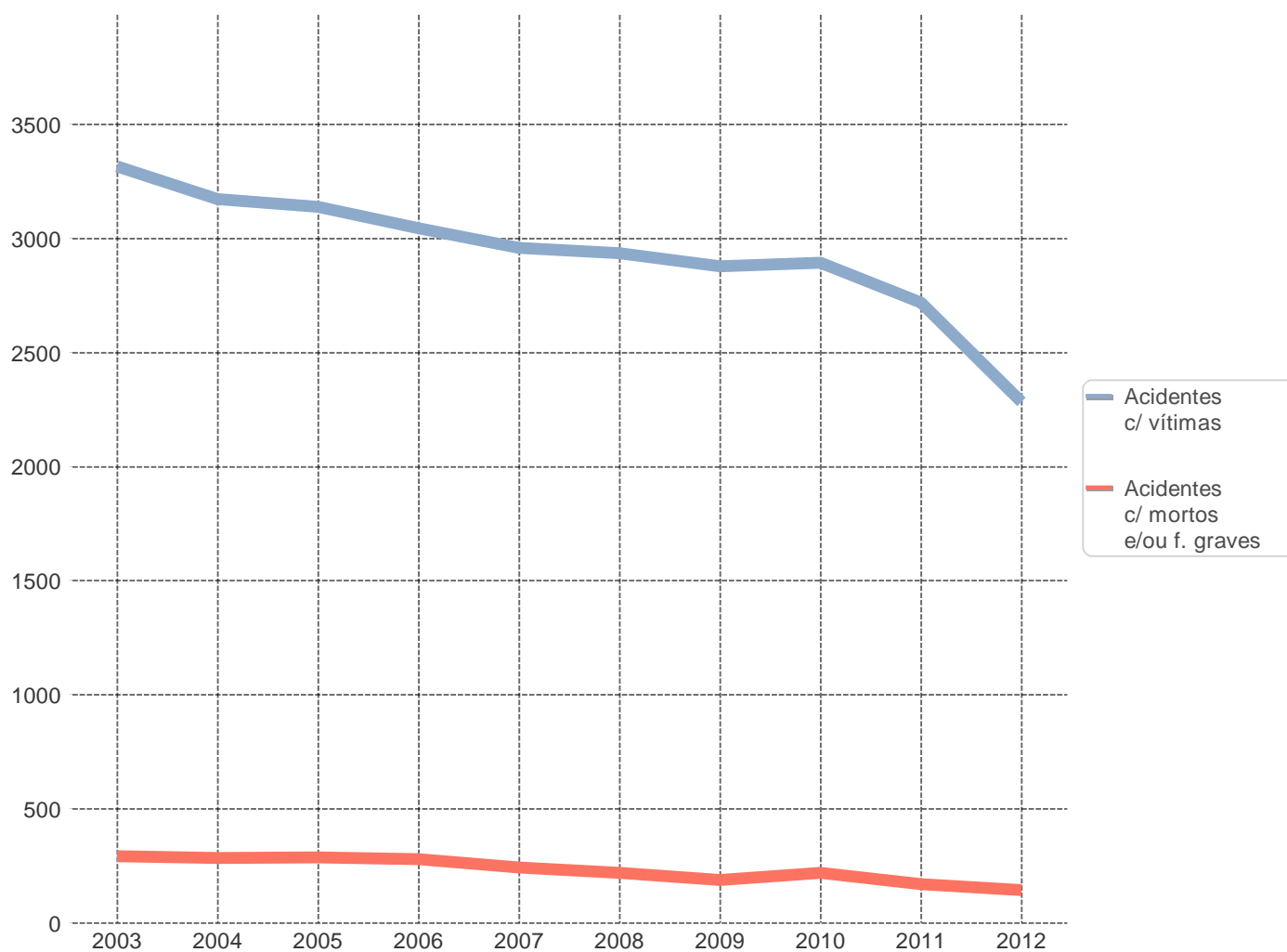

2. Vítimas

	Vítimas mortais	Feridos graves	Feridos leves	Total vítimas
2003	87	271	4050	4408
2004	71	267	3839	4177
2005	67	270	3826	4163
2006	58	262	3604	3924
2007	54	241	3591	3886
2008	69	203	3526	3798
2009	62	161	3509	3732
2010	62	210	3636	3908
2011	45	148	3300	3493
2012	43	118	2675	2836

Evolução das vítimas mortais e feridos graves

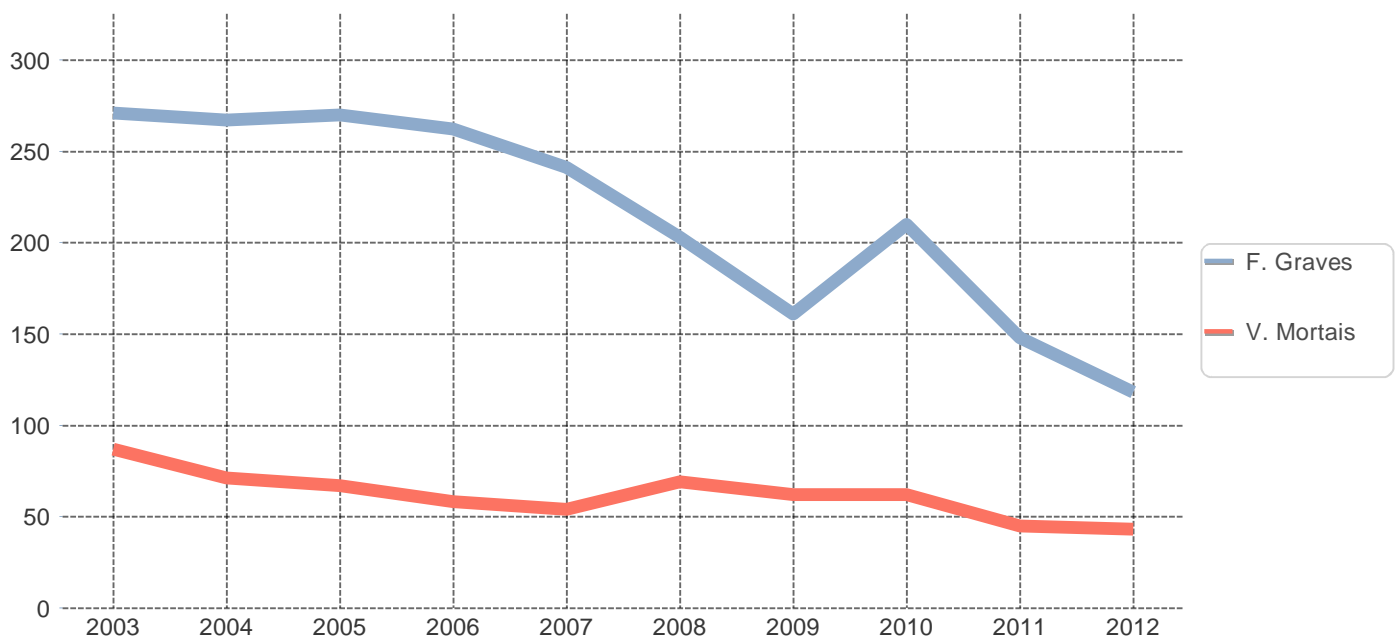

ACIDENTES E VÍTIMAS

1. Acidentes e vítimas: 2011/2012

	Acidentes c/ vítimas	% *	Vítimas mortais	% *	Feridos graves	% *	Feridos leves	% *	Total vítimas	% *	Índice de gravidade
2011	2719	-	45	-	148	-	3300	-	3493	-	1,7
2012	2282	-16,1	43	-4,4	118	-20,3	2675	-18,9	2836	-18,8	1,9

* Variação relativa ao ano anterior

2. Acidentes e vítimas por mês

	Acidentes c/ vítimas	%	Vítimas mortais	%	Feridos graves	%	Feridos leves	%	Total vítimas	%	Índice de gravidade
Jan	220	9,6	3	7,0	9	7,6	263	9,8	275	9,7	1,4
Fev	173	7,6	5	11,6	10	8,5	194	7,3	209	7,4	2,9
Mar	198	8,7	6	14,0	13	11,0	227	8,5	246	8,7	3,0
Abr	174	7,6	4	9,3	7	5,9	208	7,8	219	7,7	2,3
Mai	174	7,6	0	0,0	10	8,5	192	7,2	202	7,1	0,0
Jun	213	9,3	9	20,9	8	6,8	251	9,4	268	9,4	4,2
Jul	206	9,0	4	9,3	12	10,2	246	9,2	262	9,2	1,9
Ago	209	9,2	3	7,0	10	8,5	276	10,3	289	10,2	1,4
Set	119	5,2	2	4,7	11	9,3	129	4,8	142	5,0	1,7
Out	191	8,4	2	4,7	7	5,9	222	8,3	231	8,1	1,0
Nov	183	8,0	2	4,7	9	7,6	210	7,9	221	7,8	1,1
Dez	222	9,7	3	7,0	12	10,2	257	9,6	272	9,6	1,4
TOTAL	2282	100,0	43	100,0	118	100,0	2675	100,0	2836	100,0	1,9

3. Acidentes e vítimas segundo o dia da semana

	Acidentes c/ vítimas	%	Vítimas mortais	%	Feridos graves	%	Feridos leves	%	Total vítimas	%	Índice de gravidade
2ª feira	363	15,9	9	20,9	18	15,3	412	15,4	439	15,5	2,5
3ª feira	311	13,6	7	16,3	17	14,4	375	14,0	399	14,1	2,3
4ª feira	342	15,0	10	23,3	16	13,6	390	14,6	416	14,7	2,9
5ª feira	343	15,0	4	9,3	11	9,3	389	14,5	404	14,2	1,2
6ª feira	366	16,0	8	18,6	14	11,9	419	15,7	441	15,6	2,2
Sábado	306	13,4	1	2,3	27	22,9	373	13,9	401	14,1	0,3
Domingo	251	11,0	4	9,3	15	12,7	317	11,9	336	11,8	1,6
TOTAL	2282	100,0	43	100,0	118	100,0	2675	100,0	2836	100,0	1,9

4. Acidentes e vítimas segundo as condições de luminosidade

	Acidentes c/ vítimas	%	Vítimas mortais	%	Feridos graves	%	Feridos leves	%	Total vítimas	%	Índice de gravidade
Dia	1710	74,9	24	55,8	87	73,7	1998	74,7	2109	74,4	1,4
Noite	486	21,3	17	39,5	28	23,7	568	21,2	613	21,6	3,5
Aurora ou crep.	78	3,4	2	4,7	3	2,5	100	3,7	105	3,7	2,6
N.D.	8	0,4	0	0,0	0	0,0	9	0,3	9	0,3	0,0
TOTAL	2282	100,0	43	100,0	118	100,0	2675	100,0	2836	100,0	1,9

5. Acidentes e vítimas segundo a hora do dia

	Acidentes c/ vítimas	%	Vítimas mortais	%	Feridos graves	%	Feridos leves	%	Total vítimas	%	Índice de gravidade
00-03	69	3,0	3	7,0	4	3,4	87	3,3	94	3,3	4,3
03-06	38	1,7	0	0,0	1	0,8	49	1,8	50	1,8	0,0
06-09	275	12,1	6	14,0	9	7,6	316	11,8	331	11,7	2,2
09-12	409	17,9	5	11,6	21	17,8	473	17,7	499	17,6	1,2
12-15	418	18,3	8	18,6	18	15,3	489	18,3	515	18,2	1,9
15-18	468	20,5	8	18,6	31	26,3	540	20,2	579	20,4	1,7
18-21	456	20,0	7	16,3	24	20,3	543	20,3	574	20,2	1,5
21-24	149	6,5	6	14,0	10	8,5	178	6,7	194	6,8	4,0
TOTAL	2282	100,0	43	100,0	118	100,0	2675	100,0	2836	100,0	1,9

6. Acidentes e vítimas segundo os factores atmosféricos

	Acidentes c/ vítimas	%	Vítimas mortais	%	Feridos graves	%	Feridos leves	%	Total vítimas	%	Índice de gravidade
Bom tempo	1847	80,9	39	90,7	108	91,5	2148	80,3	2295	80,9	2,1
Chuva	409	17,9	4	9,3	10	8,5	495	18,5	509	17,9	1,0
Outros	15	0,7	0	0,0	0	0,0	17	0,6	17	0,6	0,0
N.D.	11	0,5	0	0,0	0	0,0	15	0,6	15	0,5	0,0
TOTAL	2282	100,0	43	100,0	118	100,0	2675	100,0	2836	100,0	1,9

7. Acidentes e vítimas segundo a natureza do acidente

		Acidentes c/ vítimas	%	Vítimas mortais	%	Feridos graves	%	Feridos leves	%	Total vítimas	%	Índice de gravidade
Atropelamento	Atropelamento com fuga	13	0,6	0	0,0	0	0,0	13	0,5	13	0,5	0,0
	Atropelamento de animais	3	0,1	0	0,0	0	0,0	4	0,1	4	0,1	0,0
	Atropelamento de peões	252	11,0	10	23,3	21	17,8	246	9,2	277	9,8	4,0
	Total	268	11,7	10	23,3	21	17,8	263	9,8	294	10,4	3,7
Colisão	Colisão choque em cadeia	32	1,4	0	0,0	0	0,0	41	1,5	41	1,4	0,0
	Colisão com fuga	33	1,4	0	0,0	1	0,8	34	1,3	35	1,2	0,0
	Colisão com outras situações	124	5,4	3	7,0	8	6,8	144	5,4	155	5,5	2,4
	Colisão com veículo ou obstáculo na faixa de rodagem	103	4,5	2	4,7	4	3,4	111	4,1	117	4,1	1,9
	Colisão frontal	231	10,1	10	23,3	13	11,0	321	12,0	344	12,1	4,3
	Colisão lateral com outro veículo em movimento	524	23,0	6	14,0	25	21,2	634	23,7	665	23,4	1,1
	Colisão traseira com outro veículo em movimento	269	11,8	4	9,3	9	7,6	342	12,8	355	12,5	1,5
Total	1316	57,7	25	58,1	60	50,8	1627	60,8	1712	60,4	1,9	
Despiste	Despiste com capotamento	112	4,9	2	4,7	8	6,8	147	5,5	157	5,5	1,8
	Despiste com colisão com veículo imobil. ou obstáculo	100	4,4	0	0,0	6	5,1	110	4,1	116	4,1	0,0
	Despiste com dispositivo de retenção	49	2,1	0	0,0	4	3,4	60	2,2	64	2,3	0,0
	Despiste com fuga	1	0,0	0	0,0	0	0,0	1	0,0	1	0,0	0,0
	Despiste com transposição do dispositivo de retenção lateral	17	0,7	0	0,0	0	0,0	22	0,8	22	0,8	0,0
	Despiste sem dispositivo de retenção	72	3,2	0	0,0	4	3,4	73	2,7	77	2,7	0,0
	Despiste simples	347	15,2	6	14,0	15	12,7	372	13,9	393	13,9	1,7
	Total	698	30,6	8	18,6	37	31,4	785	29,3	830	29,3	1,1
TOTAL	2282	100,0	43	100,0	118	100,0	2675	100,0	2836	100,0	1,9	

8. Acidentes e vítimas segundo a localização

	Acidentes c/ vítimas	%	Vítimas mortais	%	Feridos graves	%	Feridos leves	%	Total vítimas	%	Índice de gravidade
Dentro das localidades	1862	81,6	21	48,8	91	77,1	2123	79,4	2235	78,8	1,1
Fora das localidades	420	18,4	22	51,2	27	22,9	552	20,6	601	21,2	5,2
TOTAL	2282	100,0	43	100,0	118	100,0	2675	100,0	2836	100,0	1,9

9. Acidentes e vítimas segundo o tipo de via

	Acidentes c/ vítimas	%	Vítimas mortais	%	Feridos graves	%	Feridos leves	%	Total vítimas	%	Índice de gravidade
Arruamento	1567	68,7	16	37,2	75	63,6	1761	65,8	1852	65,3	1,0
Auto-Estrada	123	5,4	7	16,3	7	5,9	185	6,9	199	7,0	5,7
Estrada Municipal	134	5,9	6	14,0	8	6,8	163	6,1	177	6,2	4,5
Estrada Nacional	396	17,4	10	23,3	23	19,5	497	18,6	530	18,7	2,5
IP/IC	42	1,8	4	9,3	4	3,4	47	1,8	55	1,9	9,5
Outra Via *	20	0,9	0	0,0	1	0,8	22	0,8	23	0,8	0,0
TOTAL	2282	100,0	43	100,0	118	100,0	2675	100,0	2836	100,0	1,9

* Estradas Regionais, Estradas Florestais, Pontes, Variantes e Outras Vias

10. Acidentes e vítimas segundo o concelho

	Acidentes c/ vítimas	%	Vítimas mortais	%	Feridos graves	%	Feridos leves	%	Total vítimas	%	Índice de gravidade
Agueda	180	7,9	2	4,7	10	8,5	198	7,4	210	7,4	1,1
Albergaria-a-Velha	101	4,4	3	7,0	4	3,4	117	4,4	124	4,4	3,0
Anadia	96	4,2	4	9,3	5	4,2	119	4,4	128	4,5	4,2
Arouca	53	2,3	2	4,7	2	1,7	61	2,3	65	2,3	3,8
Aveiro	270	11,8	1	2,3	12	10,2	309	11,6	322	11,4	0,4
Castelo de Paiva	37	1,6	1	2,3	0	0,0	46	1,7	47	1,7	2,7
Espinho	86	3,8	0	0,0	0	0,0	109	4,1	109	3,8	0,0
Estarreja	94	4,1	1	2,3	8	6,8	102	3,8	111	3,9	1,1
Ilhavo	144	6,3	0	0,0	7	5,9	167	6,2	174	6,1	0,0
Mealhada	66	2,9	1	2,3	3	2,5	80	3,0	84	3,0	1,5
Murtosa	42	1,8	1	2,3	1	0,8	50	1,9	52	1,8	2,4
Oliveira de Azemeis	172	7,5	6	14,0	9	7,6	199	7,4	214	7,5	3,5
Oliveira do Bairro	98	4,3	1	2,3	2	1,7	120	4,5	123	4,3	1,0
Ovar	187	8,2	4	9,3	18	15,3	209	7,8	231	8,1	2,1
Santa Maria da Feira	393	17,2	8	18,6	25	21,2	482	18,0	515	18,2	2,0
Sao Joao da Madeira	75	3,3	1	2,3	2	1,7	78	2,9	81	2,9	1,3
Sever do Vouga	38	1,7	1	2,3	0	0,0	44	1,6	45	1,6	2,6
Vagos	100	4,4	3	7,0	5	4,2	129	4,8	137	4,8	3,0
Vale de Cambra	50	2,2	3	7,0	5	4,2	56	2,1	64	2,3	6,0
TOTAL	2282	100,0	43	100,0	118	100,0	2675	100,0	2836	100,0	1,9

UTENTES

1. Vítimas segundo a categoria de utentes

	Vítimas mortais	%	Feridos graves	%	Feridos leves	%	Total vítimas	%
Condutores	28	66,7	76	64,4	1825	68,3	1929	68,1
Passageiros	4	9,5	19	16,1	595	22,3	618	21,8
Peões	10	23,8	23	19,5	252	9,4	285	10,1
TOTAL	42	100,0	118	100,0	2672	100,0	2832	100,0

2. Vítimas segundo a categoria de veículo

	Vítimas mortais	%	Feridos graves	%	Feridos leves	%	Total vítimas	%
Peões	10	23,8	23	19,5	252	9,4	285	10,1
Veíc. Ligeiros *	15	35,7	42	35,6	1534	57,4	1591	56,2
Veíc. Pesados *	0	0,0	4	3,4	37	1,4	41	1,4
Velocípedes *	3	7,1	9	7,6	212	7,9	224	7,9
Ciclomotores *	6	14,3	23	19,5	433	16,2	462	16,3
Motociclos *	7	16,7	16	13,6	191	7,1	214	7,6
Outros	1	2,4	1	0,8	12	0,4	14	0,5
N.D.	0	0,0	0	0,0	1	0,0	1	0,0
TOTAL	42	100,0	118	100,0	2672	100,0	2832	100,0

* Condutores e passageiros

3. Vítimas segundo o grupo etário

	Vítimas mortais	%	Feridos graves	%	Feridos leves	%	Total vítimas	%
<=14	1	2,4	10	8,5	132	4,9	143	5,0
15-19	1	2,4	9	7,6	192	7,2	202	7,1
20-24	1	2,4	13	11,0	273	10,2	287	10,1
25-29	2	4,8	5	4,2	213	8,0	220	7,8
30-34	2	4,8	13	11,0	239	8,9	254	9,0
35-39	3	7,1	6	5,1	223	8,3	232	8,2
40-44	6	14,3	8	6,8	250	9,4	264	9,3
45-49	3	7,1	12	10,2	222	8,3	237	8,4
50-54	5	11,9	5	4,2	197	7,4	207	7,3
55-59	4	9,5	4	3,4	161	6,0	169	6,0
60-64	2	4,8	4	3,4	162	6,1	168	5,9
65-69	3	7,1	6	5,1	129	4,8	138	4,9
70-74	2	4,8	9	7,6	109	4,1	120	4,2
>=75	7	16,7	13	11,0	165	6,2	185	6,5
N.D.	0	0,0	1	0,8	5	0,2	6	0,2
TOTAL	42	100,0	118	100,0	2672	100,0	2832	100,0

NOTAS

Listagem dos acidentes com mortos e/ou feridos graves

Concelho	Datahora	M	FG	Via	Km	Natureza
Agueda	31-01-2012 15:15	0	1	-	-	Colisão lateral com outro veículo em movi...
Agueda	24-12-2012 07:05	1	0	EN1	230,684	Colisão traseira com outro veículo em mo...
Agueda	18-06-2012 14:24	0	1	EN1	234,000	Despiste simples
Agueda	08-06-2012 16:50	0	1	EN16	25,000	Colisão lateral com outro veículo em movi...
Agueda	09-03-2012 12:20	0	1	IC2	224,980	Colisão com veículo ou obstáculo na faixa...
Agueda	25-07-2012 10:45	1	0	IC2	229,600	Atropelamento de peões
Agueda	09-01-2012 07:30	0	1	R MAESTRO AMERI...	-	Colisão lateral com outro veículo em movi...
Agueda	23-06-2012 13:15	0	1	R PRINCIPAL 77	-	Despiste simples
Agueda	01-01-2012 00:30	0	1	R S BARTOLOMEU	-	Colisão com veículo ou obstáculo na faixa...
Agueda	24-03-2012 15:00	0	1	R VALE DA ERVA	-	Despiste com colisão com veículo imobil. ...
Agueda	03-07-2012 12:40	0	1	Rua das Barrosinhas	-	Atropelamento de peões
Agueda	09-09-2012 08:50	0	1	Rua do Lugar	-	Despiste com capotamento
Albergaria-a-Velha	15-03-2012 21:20	1	0	A1	238,873	Atropelamento de peões
Albergaria-a-Velha	01-10-2012 15:30	1	1	A1	251,800	Colisão lateral com outro veículo em movi...
Albergaria-a-Velha	30-11-2012 20:20	1	0	Avª da Ponte	-	Colisão frontal
Albergaria-a-Velha	19-12-2012 22:00	0	1	EN1	253,550	Colisão com outras situações
Albergaria-a-Velha	01-02-2012 10:30	0	1	R DA QUINTA DOS ...	-	Despiste com colisão com veículo imobil. ...
Albergaria-a-Velha	10-07-2012 19:40	0	1	Rua Vale da Mulher	-	Despiste simples
Anadia	29-03-2012 13:30	0	1	AV DR SEABRA DIN...	-	Atropelamento de peões
Anadia	28-03-2012 17:10	0	1	EN1	213,700	Colisão lateral com outro veículo em movi...
Anadia	01-08-2012 09:10	1	0	EN1	223,510	Colisão com outras situações
Anadia	17-04-2012 17:10	1	0	EN334	46,500	Colisão frontal
Anadia	17-04-2012 16:25	0	1	ER333-1	15,200	Colisão frontal
Anadia	24-03-2012 18:20	0	1	R PONTAL DO PRIOR	-	Colisão frontal
Anadia	01-06-2012 20:30	1	0	R PRINCIPAL 4	-	Despiste com capotamento
Anadia	24-11-2012 18:20	0	1	Rua das Coutadas	-	Atropelamento de peões
Anadia	19-09-2012 10:20	1	0	Rua dos Plátanos	-	Colisão com veículo ou obstáculo na faixa...
Arouca	29-08-2012 17:10	0	1	-	-	Despiste com capotamento
Arouca	20-12-2012 20:00	0	1	-	-	Despiste simples
Arouca	23-03-2012 13:30	1	0	Avenida Araujo e Si...	-	Colisão lateral com outro veículo em movi...
Arouca	05-02-2012 18:10	1	0	EN225	26,000	Colisão frontal
Aveiro	10-02-2012 05:35	0	1	Avenida 25 de Abril .	-	Despiste com colisão com veículo imobil. ...
Aveiro	15-05-2012 19:00	0	1	Avenida Central .	-	Atropelamento de peões
Aveiro	25-03-2012 20:28	0	1	EN235	7,050	Colisão frontal
Aveiro	22-11-2012 17:15	0	1	EN235	9,850	Atropelamento de peões
Aveiro	04-02-2012 15:30	0	2	R DA INDUSTRIA	-	Despiste com dispositivo de retenção
Aveiro	09-01-2012 20:40	1	0	R DA JUNQUEIRA	-	Atropelamento de peões
Aveiro	06-03-2012 19:25	0	1	R DA RESIDENCIA	-	Colisão traseira com outro veículo em mo...
Aveiro	26-05-2012 22:44	0	1	Rua Direita da Quin...	-	Despiste sem dispositivo de retenção
Aveiro	10-09-2012 19:15	0	1	Rua Dom Sancho I 22	-	Atropelamento de peões
Aveiro	03-08-2012 16:15	0	1	Rua Nossa Senhora...	-	Atropelamento de peões
Aveiro	06-09-2012 18:35	0	1	Rua Professor Just...	-	Despiste com colisão com veículo imobil. ...
Aveiro	12-03-2012 17:40	0	1	Rua Santo 17	-	Atropelamento de peões
Castelo de Paiva	29-10-2012 17:50	1	0	EM1123	-	Atropelamento de peões
Estarreja	26-06-2012 14:00	1	0	A29	0,817	Colisão com veículo ou obstáculo na faixa...
Estarreja	10-12-2012 09:10	0	1	EM558	-	Despiste com capotamento
Estarreja	20-10-2012 16:20	0	2	EN109	44,600	Despiste com capotamento
Estarreja	03-07-2012 08:30	0	1	EN109	49,500	Colisão lateral com outro veículo em movi...
Estarreja	05-05-2012 15:20	0	1	EN109	52,970	Despiste simples
Estarreja	16-12-2012 10:45	0	1	Rua Alameda dos P...	-	Atropelamento de peões
Estarreja	12-07-2012 09:30	0	1	Rua Desembargado...	-	Colisão lateral com outro veículo em movi...
Estarreja	21-12-2012 21:30	0	1	Rua do Mato	-	Despiste com dispositivo de retenção
Ilhavo	11-03-2012 15:30	0	1	-	-	Despiste simples
Ilhavo	06-02-2012 11:40	0	1	AL PAIOL SARDO 27	-	Colisão lateral com outro veículo em movi...
Ilhavo	31-01-2012 10:10	0	1	AV 25 DE ABRIL 60	-	Atropelamento de peões
Ilhavo	02-09-2012 13:40	0	1	Rua do Cabecinho 86	-	Despiste sem dispositivo de retenção
Ilhavo	06-09-2012 15:30	0	1	Rua Manuel Trinda...	-	Colisão lateral com outro veículo em movi...
Ilhavo	30-10-2012 16:55	0	1	Rua Tomé Barros d...	-	Colisão frontal
Ilhavo	31-08-2012 12:35	0	1	Rua Tomé Barros Q...	-	Atropelamento de peões
Mealhada	03-03-2012 06:50	0	1	A1	212,150	Despiste com capotamento
Mealhada	14-08-2012 15:20	1	0	EM1344	-	Despiste simples
Mealhada	19-05-2012 13:10	0	1	IC2	208,550	Colisão traseira com outro veículo em mo...
Mealhada	25-10-2012 16:10	0	1	Rua São Pedro	-	Colisão com outras situações
	-	-	-	-	-	-

Concelho	Datahora	M	FG	Via	Km	Natureza
Murtosa	18-03-2012 15:30	1	0	AV HINTZE RIBEIRO	-	Colisão lateral com outro veículo em movi...
Murtosa	07-10-2012 17:20	0	1	Rua D Francisco Fe...	-	Despiste simples
Oliveira de Azemeis	14-09-2012 20:00	0	1	EN1	257,866	Colisão traseira com outro veículo em mo...
Oliveira de Azemeis	27-06-2012 14:25	1	1	EN224	59,600	Despiste simples
Oliveira de Azemeis	28-12-2012 10:25	0	3	EN224	69,000	Colisão com outras situações
Oliveira de Azemeis	01-09-2012 10:20	0	1	IC2	261,615	Colisão com outras situações
Oliveira de Azemeis	06-02-2012 08:54	1	0	IC2	262,500	Colisão frontal
Oliveira de Azemeis	20-06-2012 10:00	1	0	IC2	266,200	Colisão frontal
Oliveira de Azemeis	02-03-2012 07:50	1	0	R DAS LAGOMAS	-	Atropelamento de peões
Oliveira de Azemeis	04-01-2012 16:45	0	1	R DOS INGLESES	-	Colisão frontal
Oliveira de Azemeis	20-04-2012 21:15	1	0	R NOVA DE VILARI...	-	Atropelamento de peões
Oliveira de Azemeis	30-07-2012 21:00	1	0	Rua da Fontinha	-	Atropelamento de peões
Oliveira de Azemeis	19-09-2012 16:10	0	1	Rua dos Bomberios...	-	Atropelamento de peões
Oliveira de Azemeis	20-08-2012 19:00	0	1	Rua Sol Nascente	-	Colisão frontal
Oliveira do Bairro	06-08-2012 12:20	0	1	A1	226,125	Despiste com dispositivo de retenção
Oliveira do Bairro	30-08-2012 10:00	0	1	EN235	11,700	Colisão frontal
Oliveira do Bairro	15-12-2012 21:20	1	0	EN235	14,850	Atropelamento de peões
Ovar	06-02-2012 11:00	0	1	A1	267,000	Despiste com capotamento
Ovar	27-02-2012 14:45	1	1	A29	21,389	Colisão traseira com outro veículo em mo...
Ovar	01-02-2012 10:50	1	0	A29	35,300	Despiste com capotamento
Ovar	10-04-2012 09:55	0	1	AV 29 DE MARÇO	-	Colisão frontal
Ovar	12-01-2012 14:30	1	0	AV DA PRAIA	-	Atropelamento de peões
Ovar	22-07-2012 17:40	0	1	Avª Doutor Fernan...	-	Colisão lateral com outro veículo em movi...
Ovar	27-05-2012 02:25	0	1	Avenida Dom Manu...	-	Despiste sem dispositivo de retenção
Ovar	27-11-2012 11:00	0	1	EN109	26,300	Atropelamento de peões
Ovar	11-03-2012 17:20	1	0	EN109	36,730	Colisão lateral com outro veículo em movi...
Ovar	19-03-2012 23:40	0	1	R 13 DE MAIO	-	Colisão traseira com outro veículo em mo...
Ovar	01-04-2012 19:30	0	1	R 13 DE MAIO	-	Colisão traseira com outro veículo em mo...
Ovar	29-05-2012 18:00	0	1	R ARQUITECTO JA...	-	Colisão com veículo ou obstáculo na faixa...
Ovar	23-07-2012 11:15	0	1	Rua da Escola Prim...	-	Colisão lateral com outro veículo em movi...
Ovar	10-11-2012 09:45	0	1	Rua da Floresta	-	Despiste simples
Ovar	19-12-2012 16:45	0	1	Rua da Navega	-	Colisão lateral com outro veículo em movi...
Ovar	09-08-2012 20:30	0	1	Rua Doutor José Ed...	-	Colisão frontal
Ovar	21-01-2012 12:45	0	1	Rua Jorge Barradas 0	-	Colisão lateral com outro veículo em movi...
Ovar	20-06-2012 14:00	0	1	Rua Melos e Cunha...	-	Colisão com outras situações
Ovar	10-11-2012 19:39	0	1	Rua Padre Sá 491	-	Colisão frontal
Ovar	26-11-2012 18:20	0	1	Rua Pardala 0	-	Colisão frontal
Ovar	22-06-2012 17:30	0	1	Rua Salgueiral de C...	-	Despiste sem dispositivo de retenção
Santa Maria da Feira	24-08-2012 21:30	1	1	A1	275,250	Colisão traseira com outro veículo em mo...
Santa Maria da Feira	16-03-2012 22:00	1	0	A1	277,400	Colisão traseira com outro veículo em mo...
Santa Maria da Feira	04-01-2012 18:30	0	1	A32	23,380	Colisão traseira com outro veículo em mo...
Santa Maria da Feira	14-10-2012 20:00	0	1	Avª da Igreja	-	Despiste com capotamento
Santa Maria da Feira	26-12-2012 14:45	0	1	Avª de Lourosa	-	Atropelamento de peões
Santa Maria da Feira	09-07-2012 16:55	0	1	Avª Doutor Francis...	-	Colisão lateral com outro veículo em movi...
Santa Maria da Feira	09-11-2012 08:40	1	1	Avª Doutor Francis...	-	Colisão frontal
Santa Maria da Feira	21-05-2012 15:45	0	1	EN1	276,680	Atropelamento de peões
Santa Maria da Feira	26-11-2012 10:00	0	1	EN1	280,500	Colisão lateral com outro veículo em movi...
Santa Maria da Feira	23-02-2012 18:45	0	1	EN1	282,906	Atropelamento de peões
Santa Maria da Feira	23-01-2012 06:37	1	0	EN1-14	6,290	Despiste simples
Santa Maria da Feira	25-01-2012 22:10	0	1	EN223	-	Colisão com fuga
Santa Maria da Feira	07-01-2012 19:10	0	1	R ANTONIO ALVES ...	-	Colisão lateral com outro veículo em movi...
Santa Maria da Feira	24-04-2012 13:30	0	1	R BENFAZES	-	Colisão lateral com outro veículo em movi...
Santa Maria da Feira	19-04-2012 20:45	1	0	R CENTRAL REDON...	-	Atropelamento de peões
Santa Maria da Feira	29-05-2012 07:40	0	1	R DA CARGA 245	-	Colisão lateral com outro veículo em movi...
Santa Maria da Feira	20-04-2012 15:00	0	1	R DA RIBEIRINHA	-	Colisão lateral com outro veículo em movi...
Santa Maria da Feira	05-05-2012 09:40	0	1	R DO VALADO 177	-	Despiste simples
Santa Maria da Feira	03-04-2012 09:35	0	1	R SAO JOSE	-	Colisão traseira com outro veículo em mo...
Santa Maria da Feira	15-12-2012 18:00	0	1	Rua 5 de Outubro	-	Atropelamento de peões
Santa Maria da Feira	11-07-2012 16:15	1	1	Rua Cerejeira 237	-	Colisão lateral com outro veículo em movi...
Santa Maria da Feira	24-11-2012 19:30	0	1	Rua da Atalaia 123	-	Colisão frontal
Santa Maria da Feira	19-09-2012 08:15	0	1	Rua do Cai Água	-	Colisão com veículo ou obstáculo na faixa...
Santa Maria da Feira	10-09-2012 20:26	1	0	Rua do Cedro	-	Colisão lateral com outro veículo em movi...
Santa Maria da Feira	30-12-2012 07:00	0	1	Rua do Comércio 805	-	Despiste simples
Santa Maria da Feira	19-07-2012 13:10	1	0	Rua Nossa Senhora...	-	Colisão frontal
Santa Maria da Feira	22-09-2012 14:00	0	2	Rua Principal 998	-	Despiste com colisão com veículo imobil. ...
Santa Maria da Feira	15-07-2012 20:15	0	1	Rua Ribeira da Ven...	-	Despiste simples
	-	-	-	-	-	-

Concelho	Datahora	M	FG	Via	Km	Natureza
Santa Maria da Feira	07-07-2012 16:25	0	1	Rua Travanca de Ci...	-	Atropelamento de peões
Sao Joao da Madeira	08-04-2012 09:20	0	1	IC2	272,800	Colisão com outras situações
Sao Joao da Madeira	09-12-2012 17:40	1	0	IC2	273,656	Colisão frontal
Sao Joao da Madeira	18-07-2012 18:23	0	1	Rua Serpa Pinto 00	-	Atropelamento de peões
Sever do Vouga	17-04-2012 07:50	1	0	AV COMANDANTE ...	-	Colisão frontal
Vagos	26-06-2012 00:30	3	2	-	-	Despiste simples
Vagos	27-05-2012 21:15	0	1	R DIREITA	-	Despiste simples
Vagos	04-08-2012 23:45	0	2	Rua Principal 192	-	Colisão lateral com outro veículo em movi...
Vale de Cambra	12-03-2012 15:45	0	1	-	-	Colisão lateral com outro veículo em movi...
Vale de Cambra	22-02-2012 18:30	1	0	EM550	4,000	Colisão frontal
Vale de Cambra	10-03-2012 10:05	0	1	EN224	48,100	Atropelamento de peões
Vale de Cambra	23-02-2012 21:30	0	1	EN227	9,200	Atropelamento de peões
Vale de Cambra	13-06-2012 14:45	2	0	EN227	30,280	Colisão com outras situações
Vale de Cambra	11-02-2012 08:30	0	1	R DA GRANJA	-	Colisão lateral com outro veículo em movi...
Vale de Cambra	25-07-2012 13:00	0	1	Rua Abílio Martins ...	-	Colisão lateral com outro veículo em movi...
	-	-	-	-	-	-